

村のようす
 (49年10月1日現在)

世帯数	1,413戸
人口	7,190人
男	3,508人
女	3,682人
面積	46.62km ²

広報 たまかわ

編集・発行
 福島県石川郡
 玉川村役場企画課

印刷所
 須賀川市加治町69
 (株) 円谷印刷



秋

空は青く澄み、赤とんぼが舞り季節となりました。いつもこの頃になると朝の静かさを破って花火の音がこだまし、あちこちで運動会が行なわれます。子供達にとって一番楽しい時期ではないでしょうか。

ここ泉保育所でもチビッ子たちが元気に運動会を楽しんでいました。

また秋は、スポーツの秋とともに読書の秋、芸術の秋、そして味覚の秋でもあり、農家にとってはとり入れの秋でもあります。

いねむりしながら「たばこのし」をしたあの頃をなつかしく思い出すのも今ごろでしょう。

毎月十日は

「防犯の日」

です

一、戸締りはしっかり、自転車には必ず「カギ」をかけましょう

二、危険な刃物は追放しよう。

危険な刃物は「持たない、持たせない、持ち歩かない」ようにしましょう

秋の行楽期の交通事故防止
 飲酒運転や無免許運転は家族の協力で絶対させないよう、しないようにしましょう、耕運機の運転もよく交通法規を守り事故のないようにしましょう。



一般会計

歳入額 522,498,330円

歳出額 502,686,611円

歳入歳出差引額 11,372,389円

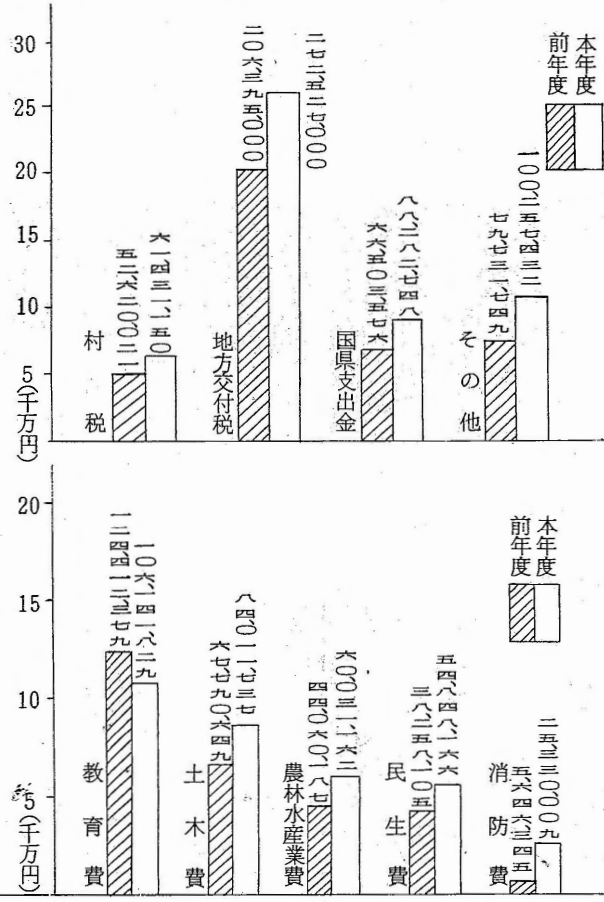
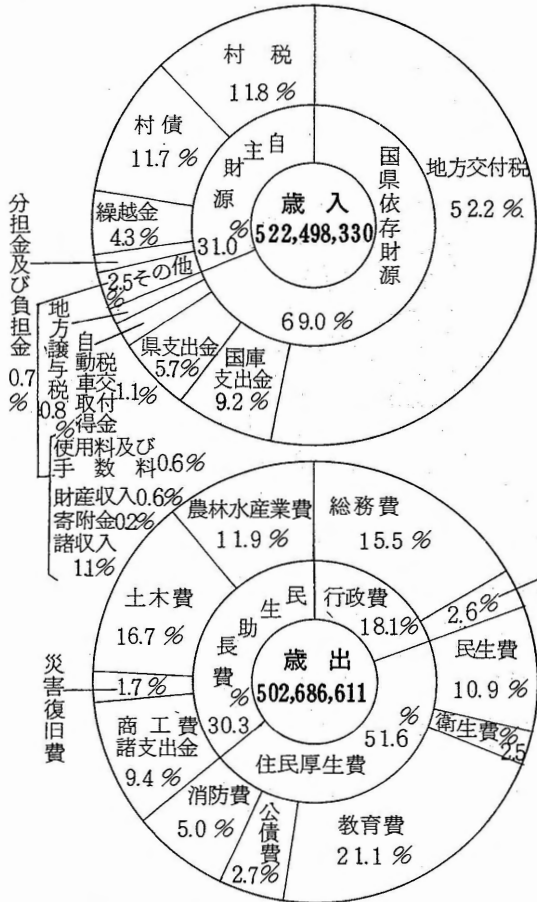

昭和48年度決算一般会計五億円を突破

事業名	決算額	財源内訳					一般財源
		国庫支出金	県支出金	分担金、負担金、寄附金	地方債	その他	
補助事業							
地積調査事業	7,254		3,690				3,564
林道整備事業	9,000		5,625		2,400		975
過年発生災害復旧事業	8,388	6,359			2,300		△ 271
現年発生災害復旧事業	478	309					169
須釜小学校屋内新築工事	29,300	6,858		10,100			12,342
須釜小学校校舎建築事業(第2期分)	39,300	10,364		13,200			15,736
消防施設整備事業	4,502	760		2,000			1,742
へき地振興特別対策事業	3,560		1,750	905			905
計	101,682	24,650	11,065	905	30,000		35,162

主なる建設事業内訳

単独事業 (単位千円)

事業名	決算額	財源内訳					一般財源
		国庫支出金	県支出金	分担金、負担金、寄附金	地方債	その他	
広域圏道路整備事業	20,659				8,000		12,659
村道整備事業	17,939				3,300		14,639
教員住宅建築事業	3,317				2,600		717
砕石事業	2,465						2,465
県道改良舗装負担金	12,989				3,500		9,489
公共用地取得事業	14,125				14,000		125
広域簡易水道事業	23,570						23,570
計	95,064				31,400		63,664

昭和48年度の一般会計、国保特別会計、水道会計の決算書が9月定例村議会で承認されました。48年度の我が村の決算の概要は次のとおりです。

国保特別会計

収入総額 103,767,242円

支出総額 89,378,823円

差引残額 14,388,419円

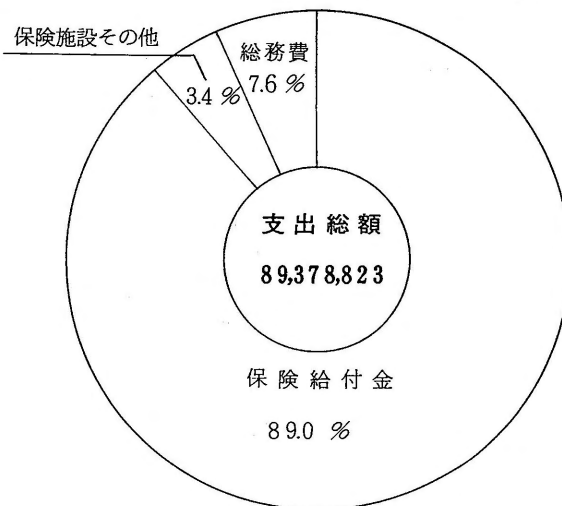
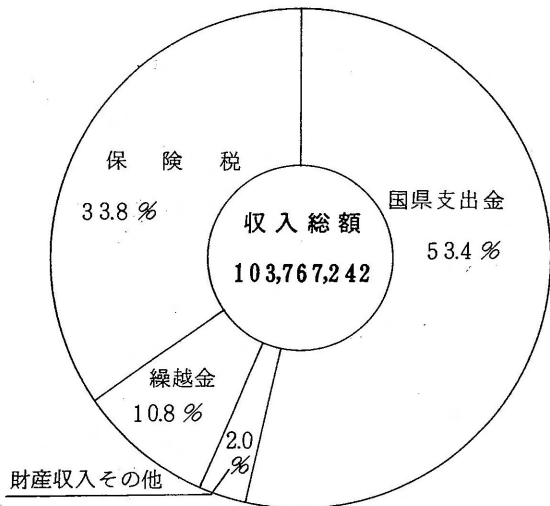

国保事業の推移

区分	被保険者 (平均)		保 険 税			療 養 給 付 費			1 世 帯 当 り		1 人 当 り		1 件 当 り 費 用 額
	世 帯	人 員	調 定 額	納 入 額	納 入 率	受 診 件 数	費 用 額	受 診 率	税 調 定 額	医 療 費	税 調 定 額	医 療 費	
年度	戸	人	円	円	%	件	円	%	円	円	円	円	円
30	1,233	8,029	2,908,743	2,363,243	81.3	10,498	7,774,604	131.10	2,359	6,387	362	981	750
40	1,201	6,706	12,344,790	12,095,460	98.0	19,018	36,112,784	283.60	10,279	30,069	1,841	5,385	1,899
45	1,158	5,716	27,676,960	27,374,690	98.9	21,580	73,845,773	377.54	23,901	63,770	4,842	12,919	3,422
47	1,133	5,192	32,673,160	32,423,600	99.2	22,243	101,795,721	428.41	28,838	89,846	6,245	19,606	4,577
48	1,124	4,955	34,899,990	34,696,830	99.4	22,590	109,488,077	455.90	31,050	99,409	7,043	22,096	4,847

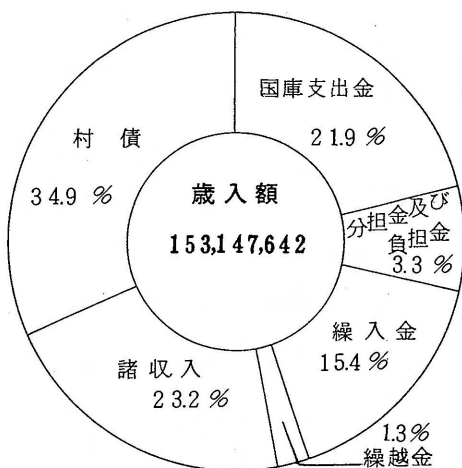

水 道 会 計

歳入額 153,147,642円

歳出額 152,687,871円

差引残額 459,771円

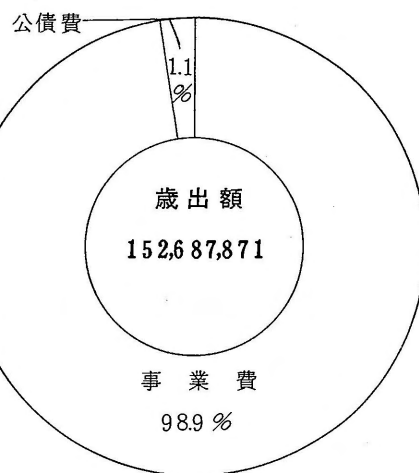

重度心身障害者の

医療費無料化について

昭和四十九年十月一日から
 重度心身障害者の医療費を公
 費負担することになりました。
 た。

す。ただし、他の法令（生活
 保護法、老人福祉法等）によ
 って医療費が給付された時は
 課におたずねください。
 除かれます。

統計の日

対象となるのは、村内に居
 住する重度身体障害者（障害
 者手帳を有する者で、その障
 害等級が一級および二級の
 者。）と重度精神薄弱者（療
 育手帳を有する者で、その障
 害程度がA「重度」の者。）
 助成される医療費は、対象
 者が疾病または負傷により国
 民健康保険法または社会保険
 各法に基づく医療の給付を受
 けたときに支払った医療費で
 対象となるのは、村内に居
 住する重度身体障害者（障害
 者手帳を有する者で、その障
 害等級が一級および二級の
 者。）と重度精神薄弱者（療
 育手帳を有する者で、その障
 害程度がA「重度」の者。）
 助成される医療費は、対象
 者が疾病または負傷により国
 民健康保険法または社会保険
 各法に基づく医療の給付を受
 けたときに支払った医療費で

また、前年における所得
 が、本人の場合は五十万円、
 扶養親族等（四大家族）の場
 合は五百九十二万円をこえる
 ときは助成されないことにな
 っています。

該当になると思われる方
 は、印鑑及び保険証（社会保
 険も含む）持参の上、役場及
 び支所において申請してくだ
 さい。なお、本人が来れない
 場合は保護者が代って申請す
 ることができます。

統計の重要性に関する国民
 の理解と協力を深め、統計調
 査に対する国民のより一層の
 協力を推進するため、昭和四
 十八年より十月十八日を統計
 の日と定められました。
 統計は、社会経済の現状を
 数量的にはあくする指標であ
 り、行政諸施策立案の基礎デ
 ータを提供し、また各種の経
 済社会事象の分析上不可欠の
 資料となっています。とくに
 近年の社会経済の発展に伴っ
 て、広範かつ精細な統計を整
 備することが強く要請されて
 います。

日本舞踊に拍手喝采



恒例の玉川村敬老会は今年
 も九月十五日の午前十時から
 新装なった須釜小学校の屋内
 運動場で盛会に開催され、式
 典のあとのアトラクション
 に、日本舞踊藤扇流の名取り
 である藤扇蕉花先生一行九名
 が、耳なれた名曲に合せて日
 本舞踊を踊り、招待されたお
 年寄りから拍手喝采を浴びま
 した。

藤扇蕉花こと滝口栄子さん
 をともなう敬老会のために
 わざわざ東京からお出でいた
 だき、民謡や歌謡曲の名曲三
 十数曲を踊ってお年寄りから
 大変よろこばれました。
 また、このような立派なア
 トラクション実現のためお骨
 折りいただいた滝口栄子さん
 の弟で民生委員の佐久間昌迪
 さんに心より感謝申し上げた
 と思います。

退職金と税金

他の所得と分けて計算

本村荘生の出身で、上京後
 生活のかたわら日本舞踊を習
 い、名取り藤扇蕉花となった
 もので、今回お弟子さん八名
 をともなう敬老会のために
 わざわざ東京からお出でいた
 だき、民謡や歌謡曲の名曲三
 十数曲を踊ってお年寄りから
 大変よろこばれました。
 また、このような立派なア
 トラクション実現のためお骨
 折りいただいた滝口栄子さん
 の弟で民生委員の佐久間昌迪
 さんに心より感謝申し上げた
 と思います。

退職金は、永年の勤務に対
 する慰労金でもあり、最後の
 生活を支える大切な財産でも
 あるため、退職金に対する税
 金は、給料などに対する税金
 よりも軽い負担で済むよう
 に、ほかの所得とは分けて計

我が村の有権者数

四十九年九月一日現在に於
 ける選挙人名簿登録者数は別
 表のとおりとなります。
 選挙は政治過程の中に重要
 な位置を占めていると言われ
 ます。

選挙人名簿登録者数一覽表

(昭和49年9月1日現在10日登録)

投票区	前年定時登録日現在 における名簿登録者 数		本年定時登録日現在における 名簿登録者数		
	男	女	総数	男	女
川 辺	698	329	715	337	378
小 高	1,327	634	1,347	640	707
岩 法 寺	298	146	311	151	160
竜 崎	542	261	528	257	271
須 釜	1,043	497	1,060	506	554
吉	313	154	321	157	164
山 小 屋	262	125	267	127	140
四 辻	308	156	300	156	144
計	4,791	2,302	4,849	2,331	2,518

算し、源泉徴収することにな
 っています。
 税金の計算方法は、退職金
 の収入金額から、その人の勤
 務年数に応じて計算した退職
 計算されます。

所得控除額を差引き、その残
 額の二分の一が課税の対象と
 なります。
 また、住民税も同様にして

奥さんも国民年金にどうぞ

国民年金任意加入のすすめ

会社や工場、官公庁などに勤めている人は、厚生年金や共済組合に加入して、奥さんの保障がありません。

そのため、サラリーマンの奥さんも国民年金に加入し、ご自分の年金が受けられる道が開かれています。

▼定額分のみ 月九〇〇円 (49年1月～12月まで)
▼定額分+附加年金分 九〇〇円+四〇〇円=一三〇〇円 (49年1月～12月まで)

奥さんのかけ金は国民年金には定額分とそれ以上積みする附加年金があり

に、奥さん自身の老令(通算老令)年金が支給されます。20才から59才までの人は、いつでも加入できますが、加入期間が長いほど受けとる年金が多くなります。なお、物価上昇などの経済の変動があった場合には、その変動に見合った年金が支給されます。

尿路結石の注意

シン臓尿管、ボウコウ、尿道など、泌尿器系の臓器にできる石を総称して尿路結石といえます。

症状は、激しい腹痛が特徴で、胆石や虫垂炎を疑う人が多いのですが、医師は症状、尿、レントゲン検査などで診断します。

発作がおきて、医師をよぶまでの応急処置としては、病人をすわらせて、大きく前にかがませると楽になります。そして痛みのある部分をあたためるのもよい方法ですが、虫垂炎の場合には悪化させてしまっておそれがありますから、尿路結石をわかつているときにかぎります。

治療は医師の指示に従いますが、激痛がくるのをおそれて寝ているなどはもつともいけません。

むごいようですが、結石の痛みはお産の苦しみと同じです。動いていたほうがよいのです。ただし、登山、水泳、運転など、痛みの発作がおこったとき困るようなことは避けま

旅行シーズン

被写体より足もとにご注意



節税と経営の合理化に 青色申告を始めましょう

青色申告をすると、青色申告をしない人の約半分以上の告知除や青色専従者給与のは負担で済み、非常に節税がでか数多くの特典があり税金はきて経営の合理化にも役立ち安くなります。

例えば、青色申告をしている人で事業専従者が妻と長男、扶養親族子供二人の平均的なお店の場合の税金(国、地方税の合計)は青色申告

固定資産評価審査委員選任される

九月定例村議会、固定資産評価審査委員に次の方々を選任されました。
南須釜 塩沢利正
小高 車田利男

珍プレー続出

一役職員ソフトボール大会

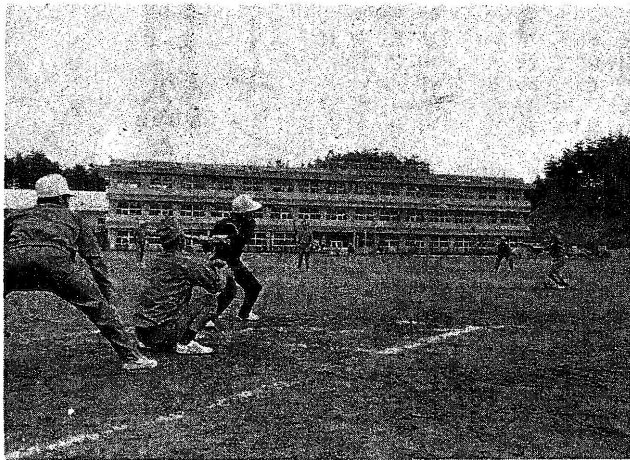

玉川村ではじめての役員ソフトボール大会が九月一日に開かれました。

役員チーム、農業委員チーム、農協役員チーム、区長チーム、校長教頭チーム、消防団幹部チーム、役場三役課長チーム、商工会役員チームなどふだんあまりスポーツと縁の遠い人が多く、観衆をわか

せました。それでも往年の名選手たちはすばらしいプレーを見せ、役場三役課長チームに大優勝トロフィーが、消防団幹部チームに準優勝盾が贈られました。

街を自然を美しく

スモーキン・クリーン



いま専売公社では、「きれいに清潔にタバコを吸いまして、道路が、街が、行楽地よう」と、全国的にスモーキン・クリーンと呼びかけを行なっています。

これは世界中のいたるところで都市美化運動が進められている中の一環として、ニューヨークで、ロンドンで、東京で、そしてここ玉川でも行なわれています。

タバコのみの誰しもが経験している駅のホームやマイカーの窓からの吸いがらのポイ。満員電車やバスから解放され一服したあと路上でポイ。

これらのタバコの投げ捨て

「タバコをのむときは、吸いがらの始末を忘れずに」
(日本専売公社より)

旅心 溝井一郎

連絡船の発つ間なき故旅人らかけ上りゆく棧橋階段

夜着きし白浜御苑の明るさは旅に慣れたる吾を驚かす

原始湯に浸りてしばしくつろげばはらかな旅と来し方思ふ

遠き旅路の疲れをいやす湯の中に見知らぬ人らの饒舌をきく

女中が語る敗戦の悲話に盃をもちたるまに聞きるたる旅

秋の星 拙郎

ながき夜の開く障子に北斗見ゆ杉の秀かかりて増えぬ秋の星旅ながし早の銀河かたむきつ夕日いまわが家の張り戸赤蜻蛉星月夜かぶやきわたる種波かな萩の花風にゆらいて黒揚羽那須山も磐梯山も鳥曇り睡蓮の雨の中なる花の色くちなしの白き夕日の鉢にあり路の葉の汚のはやしやしき中



十月の声とともに、今年も赤い羽根共同募金の季節となりました。

共同募金は、国や地方公共団体が行う公的社会保障制度とは異なり、私達の善意に基づき民間での福祉活動を行なおうとする国民運動です。

根は、助け合い、思いやり、いたわり合う心を表わしたものです。こうした心をつちかいは、はぐくみながら皆んながよるこびに満ちた社会を築くことが共同募金の願いです。

今年度本村における共同募金目標額は、三十一万円です。その一部が本村の社会福祉協議会に配分され、児童福祉、老人福祉、心身障害者福祉、

低所得階層援護など地域福祉のために支出されることになっております。近々皆様のお宅に係の者が募金のお願にお伺いします。協力をお願いします。

村の公害対策

審議委員決る

公害対策審議会委員の任期満了によって、新たに次の方々が委員に委嘱されました。

- | | |
|----------|----------|
| 小高 藤田金二 | 南須釜 大木吉丸 |
| 吉 矢部金吉 | 小高 溝井一郎 |
| 岩法寺 奥野義章 | 北須釜 鈴木三郎 |
| 南須釜 塩沢直利 | 小高 矢吹幾哉 |
| | 北須釜 吉村才寿 |
| | 中 小針安司 |

寿

お誕生おめでとう
ございます
(九月分の出生届書から)

- | | | | |
|--------|----------|------|----|
| 川 部 部落 | 出生児氏名 | 世帯主名 | 続柄 |
| 中 中 辺 | 小 針 恵子 | 金 一 | 孫 |
| 中 中 高 | 小 林 美枝 | 浅 広 | 孫 |
| 中 中 小 | 針 由紀 | 秀 夫 | 二女 |
| 南 須釜 | 小 湯 沢 一雄 | 英 雄 | 孫 |
| | 小 原 一美 | 二 郎 | 孫 |

ご逝去お悔み申し上げます

(九月分の死亡届書から)

- | | | | | |
|-----|--------|------|------|------|
| 部 落 | 死亡者氏名 | 年令 | 世帯主名 | 続柄 |
| 小 高 | 高 原 フジ | (87) | 茂 | 母 |
| 小 高 | 吉 田 ミキ | (60) | | 正美の母 |
| 小 高 | 曲 山 キサ | (76) | 義 光 | 養 母 |
| 小 高 | 小 林 馨 | (65) | | 昭平の父 |