

村のようす
(48年6月1日現在)

世帯数 1,419戸
 人口 7,189人
 男 3,510人
 女 3,678人
 面積 46.62km²

広報 たまがわ

編集・発行
 福島県石川郡
 玉川村役場総務課

印刷所
 須賀川市加治町69
 (株)円谷印刷



サツキ

サツキは、^{さつき}皐月と漢字で書かれますが、旧暦五月(六月上旬)に咲くので「サツキ」となったともいわれております。

このサツキ栽培の歴史は古く、その名前と花の美しさを知らない人はいないほどで、この栽培のさかんな地方は栃木県の鹿沼地方です。

庭一面に咲いたサツキの花、玄関先に飾った鉢のサツキの花は季節感をかもしだしてくれます。

サツキの栽培は、お年寄り、女でも手入ができ、ふやし方もさし木等でだれでも手軽に出来ますので、近年におけるサツキ愛好者が非常に多くなっております。

六月上旬には各地でサツキ展や交換会などが開かれますが、わが村でも六月五、六、七の三日間、公民館主催で「サツキ展」を開きましたところ、村内の愛好者から一四〇点の銘木が出品され、期間中観賞の人々で大変にぎわいました。

写真は

にぎわったサツキ展

六月の行事予定表

- 五日 農業改良推進員役員会 (産業課)
- 五日〜七日 さつき展 (公民館)
- 上旬 民生委員協議会 (住民課)
- 一二日 米生産調整協議会 (産業課)
- 一四日 開拓パイロット営農推進協議会 (産業課)
- 一五日 生活改良推進員研修会 (産業課)
- 一六・一七日 青年リーダー研修会 (猪苗代、積慶院) (公民館)
- 一九日 妊婦健康診断母子センター (住民課)
- 二〇日 第七回農業委員会 (企画室)
- 中旬 教育委員会 (教委)
- 〃 国保運営委員会 (住民課)
- 〃 月例監査 (総務課)
- 二五日 村県民税第一期 納期 (住民課)
- 二八日 国民年金第一期 (住民課)
- 二〇日 乳幼児健康診断母子センター (住民課)
- 四辻新田、南須釜の一部の一筆調査 (企画室)

余暇時間の過ごししかた 青少年と成人の実態調査から

(その3)

村内の青少年の余暇時間（1日のうち自分の考えで何でもできる自由時間）は、3時間前後が多く5時間以上がきわめて少ない。

余暇時間の過ごししかたを表で見ると、青少年は余暇時間をテレビ新聞を見て過ごす者もとても多く、続いて「娯楽遊びごと」、趣味ならいごと」となっているが、青少年は余暇時間をどのように過ごしているかを成人から見ると、「娯楽遊びごと」が26.8%と多く、次に「テレビ新聞を見る」が多い、この2つについて青少年と成人を比べると、かなりの差が出ている。

このほか「ドライブ」、「何となく過ごす」の回答にも、青少年自身と成人から青少年を見る目では、差があることがわかる。

生活の満足度は

村内の勤労青少年の現在の生活の満足度について集計して見たところ、41.2%の者が生活全般について「満足」と答えている反面「どちらかといえば不満」、「全く不満」合わせて35.3%の者が現在の生活に不満を示している。

ただここで「満足不満どちらでもない」と答えている者21.2%の者は、どちらともいえないがあまり生活に不自由を感じていないとみてよいかと思われます。

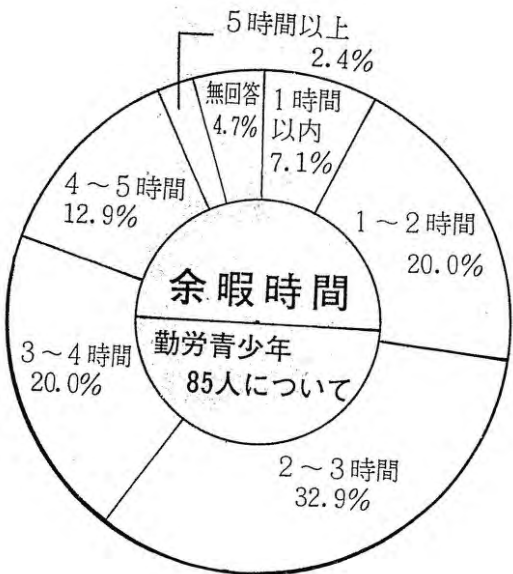
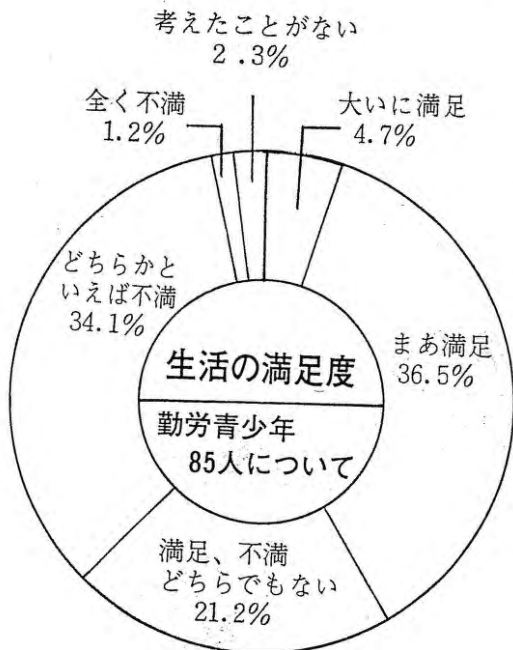

余暇時間の過ごししかた

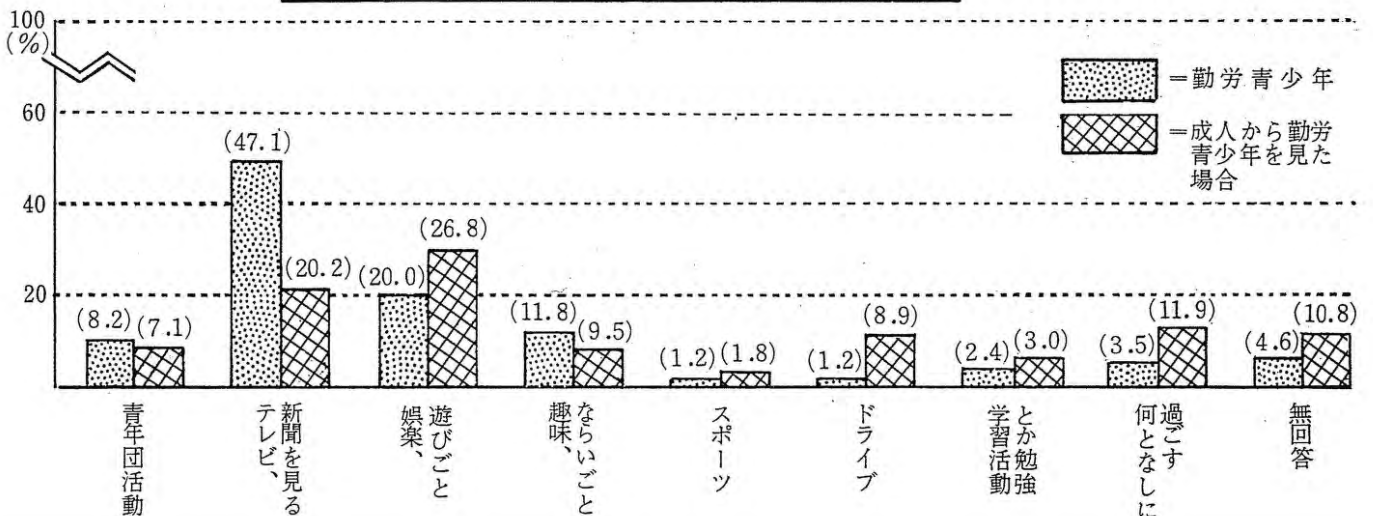

個人住宅の

融資申込受付要領

住宅金融公庫仙台支所

受付期間

昭和四十八年五月十四日(月)から四十九年三月三十日(土)までの常時受付。
ただし、申込みが融資予定戸数に達したときは、締切ることがあります。
融資をうけることができる方

- (1) 自分で住むための住宅を必要とし、土地の準備のできていること。
- (2) 収入月額(年収の12分の1)が、当初の返済額の五倍以上あること。
- (3) 保証人(申込人の収入基準と同額以上の月収のある方)が一名以上いること。

住宅資金

| 面積(m ²) | 構造 | | | |
|---------------------|-------|-------|-------|-------|
| | 耐火・簡耐 | 不燃組立 | 組立木造 | 木造 |
| 90以上 (老人同居割増しの場合のみ) | 280万円 | 270万円 | 240万円 | 200万円 |
| 80以上 | 260 | 250 | 220 | 180 |
| 80未満 70以上 | 220 | 210 | 190 | 160 |
| 70未満 60以上 | 190 | 180 | 160 | 140 |
| 60未満 50以上 | 160 | 150 | 130 | 110 |
| 50未満 40以上 | 130 | 120 | 110 | 90 |
| 40未満 30以上 | 90 | 90 | 80 | 70 |

ただし、申込みが融資予定戸数に達したときは、締切ることがあります。
融資をうけることができる方
③ 老人と同居する者は老人同居割増しの融資を受けることも出来ます。
融資をうけることができる住宅
住宅部分の床面積は三十ヘイホウメートル(約九坪)以上(約二十ヘイホウメートル(約三十六坪)以下であること。
ただし店舗等

土地資金

| 面積(m ²) | 地域 | | |
|---------------------|------|------|------|
| | 仙台市 | その他市 | 町村 |
| 165以上 | 75万円 | 50万円 | 25万円 |
| 165未満~133以上 | 60 | 40 | 20 |
| 133未満~100以上 | 45 | 30 | 15 |
| 100未満~67以上 | 30 | 20 | 10 |

返済期間
年五・二パーセント
耐火構造 三十五年以内
簡易耐火構造 二十五年以内
その他構造 十八年以内

返済方法
元金均等で毎月払い
資金借入申込みの際に提出する書類
(1) 個人住宅資金借入申込書
二通
(2) 敷地を確保していることを証する書類 一通
(土地登記簿謄本)
(3) 申込人の収入証明書 一通
(4) 保証人の収入証明書 一通
(ただし、(財)公庫住宅融保証協会を利用する方は不要)
(5) 選定結果の通知書 一通
住宅改良(増、改築等)受付期間
昭和四十八年五月十七日(木)から昭和四十九年三月三十日(土)まで。
ただし、申込みが融資予定戸数に達したときは、申込みを締め切る。
受付場所
もよりの「住宅金融公庫業務取扱店」と表示した金融機関

救急協力病院

石川町に
交通事故や各種災害発生の際の負傷者を救うための救急協力病院に石川町の中島病院が認められましたのでお知らせします。
尚、所在地は石川町字新町五一番地
電話番号は石川二局の二三七二番です。

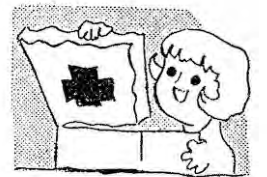

保健婦補助員が
変りました

- 保健婦補助員の任期満了に
より四月一日から次の方々
新しく保健婦補助員になられました。
予防接種や乳児検診、妊娠婦検診でわからないことなど
がありましたならば気軽に問
合せご相談下さい。
- 各部落毎の補助員氏名
- 川辺 双里シゲ子 坂本美代子 小針ヨシ 蒜生 真弓コウ 小高 溝井千代子 溝井サタ 関根ノブ 中 小針トミヨ 大木トミヨ 栗原敏子 岩法寺
 - 吉 有賀ミツ 鈴木トミ 山小屋 草野フミ 真野ワカ 四辻新田 塩田タキヨ 溝井サタヨ 尚、保健婦補助員会の会長に大野米さん、副会長には溝井千代子さんが選ばれました
 - 北須釜 高厚和子 鈴木二三 塩沢ヒロ
 - 南須釜 小原須賀子 飯島カツエ 大木三代 大野 米 大野シゲ子 吉村ツネヨ
 - 竜崎 小林ケサノ 小林知子 小林多代子
 - 村越真澄 佐久間正子

身体障害者には……

自動車税が免税になる

該当する障害者は、視覚障害、聴覚障害、平衡機能障害、上肢不自由、下肢不自由、体幹不自由、心臓機能障害、呼吸器機能障害、じん臓

機能障害の人ですが、級別に制限があります。
又、申請手続其の他の詳細は郡山県税事務へおたずねください。

森林組合が融資する長期低利の 森林所有者資金の案内

林業は植林から伐採まで何十年もかかる長期産業です。

| 資金名 | 貸出額 | 利率 | 貸出期間 | 償還財源 | 担保条件 |
|----------|-----------------|--------|-------|---------------------|---------------------------|
| 林業経営改善資金 | 200万円以内 | 年 4.0% | 最長25年 | 立木伐採代金 | 造林の為の土地取得 |
| 林業経営維持資金 | 30万円以内 | 5.5% | 最長20年 | 一般収入 担保代金 立木伐採代金 | 幼令林より利用 伐期令の立木 |
| 森林担保資金 | 限度なし 100万円以上 | 8.4% | 最長10年 | 同上 | 利用伐期令以上の立木が 成長しいいる森林 |
| 幼令林担保資金 | 同上 | 8.5% | 最長25年 | 同上 | 10年以内に利用伐期令に 到達する森林 |
| グリーンローン | 300万円以内 | 同上 | 最長15年 | 同上 | 人工林(林令に制限なし) |
| ① 林産資金 | 限度なし 100万円以上 | 同上 | 最長10年 | 同上 | 森林(伐採制限のない 森林であれば天然林可) |
| ② 住宅ローン | 1,000万円以内 | 8.4% | 最長15年 | 同上 | 宅地、建物及び森林 (天然でも可) |

- ① 林産資金は造林費や林地取得等、直接必要とする資金の製林業など木材関連産業にかかる資金にのみ限度されます。
- ② 住宅ローンは建築木材を森林組合から直接購入して建築する方にご融資いたします。

◆ 借入の希望や御相談は皆さんの森林組合へ ◆

お問い合わせ先 石川地方森林組合 電話(石川 02472) 2~3417

いったん投資した資本を回収するのに数十年もかかるのが、林業経営ですが、もし途中で資金の必要が生じた場合、あなたはどうかされるでしょうか、株式や書画、骨董なら売却すればよいかも知れませんが、立木はそうまいりません。十年や十五年の立木では製材向けとなりませんし、また二十年〜三十年の立木でも一番成長するときですし、伐採してしまふのは、誠に惜しいことです。もし、どこからか借入できたとしても、あなた

返済計画にしよう二十年も二十五年も長期に貸してくられるでしょうか。しかも安い金利です。そんなとき、この森林所有者資金をご利用下さい。石川地方森林組合では、林業者のかたがたの経営安定化を図るため、森林を担保に、長期、低利の融資を行っています。



自衛官になるには

○応募資格
十八才以上、二十五才未満の日本国籍を有する男子。
○志願の手続

一、志願票の請求先及び提出先役場または自衛隊郡山募集事務所(電話(郡山)三二一四二四番)

二、志願受付日曜祝日以外はいつでも受付けます。試験場及び期日 県報に告示します。また志願票交付のさい本人にも通知します。

○試験 試験科目は、「筆記試験」「口述試験」「身体試験」です。

○その他 かわいいことは自衛隊募集事務所にお問合せ下さい。

その1(給料やボーナスにかかる税金)
サラリーマンの所得税は、年間に支給された給料やボーナスの収入額から、給与所得控除額を差し引いて所得を算出し、これから基礎控除、配偶者控除、扶養控除などの所得控除を差し引いた課税所得に税率をかけて、算出します。

ことしの税制改正で、給与所得控除額の諸控除が引き上げられ妻と子供二人で年収二百万円のサラリーマンの場合、年間一万三千円の所得税が軽減されます。

その2(退職金にかかる税金)
退職金にかかる所得税は、支給された退職金の収入金額から勤続年数に応じて定められている退職所得控除額を差

引き、その残額の二分の一に税率をかけて算出します。この控除額も、ことしの改正で大幅に引き上げられ、勤続年数三十五年の場合、改正前は退職金五百万円までが非課税となっていたものが、昭和四十八年から退職金八百万円までが非課税となりました(須賀川税務署)

サラリーマンの税負担が
軽減されます



五年々金が再開されます

高年齢者で未加入の方に

もう一度の機会

国民年金制度が出来た昭和三十六年四月一日に五十才を越え五十五才未満であった人(明治三十九年四月二日から明治四十四年四月一日までに生れた方)は、希望により申込んで十年々金に加入できま

したが、その時加入の申出をしなかった人について昭和四十五年にかぎり五年間保険料をかけたれば、年金がつくようににされています。

しかし、その時加入の申込みをしなかった方が更に加入を希望する声が大変に強いため今回にかぎり、再度五年分だけ掛金すれば年金がもらえるように改正されます。

最後の機会ですので、未加入の方は申し込み下さい。

○該当者
明治三十九年四月二日から明治四十四年四月一日までの間に生まれた方。

○申込期間
昭和四十八年七月から昭和四十九年三月まで。

○内容
昭和四十五年六月にさかのぼって保険料を納入(昭和五十年五月分まで)

○納入しなければならぬ期間
さかのぼった分は昭和五十年六月までに納入すること。○支給開始
昭和五十年七月分から年金がもらえるようになる。(但し六十五才以上)



○年金額
年額九万六千円、月額八千円(平均余命の場合百二十万円の年金がもらえる見込み)

○納める金額
全部で五万四千五百円位の予定(一ヶ月分九百円の予定。但し、五十年一月以降は少

し引き上げとなる見込みで計算)
○福祉年金(老令)より良い点
年額で三万六千円高い。所得制限がない。)

不動産取得税の

免税点が引き上げになりました

問 土地や家を買ったり新築した場合にかゝる不動産取得税の免税点などについて説明してください。

答 不動産取得税は、土地や家を買ったときばかりでなく、贈与、交換、新築などの場合にもかゝります。免税点は、土地十万円(改正前は五万円)、建築家屋二

十三万円(×十五万円)、承継家屋十二万円(×八万円)です。

そのほかに家屋のうち、住宅の建築だけに該当する控除として二百三十万円(改正前は百五十万円)を価格から差引く特例控除があります。

これらは、昭和四十八年一月一日から該当いたします。

たすけあいの献血

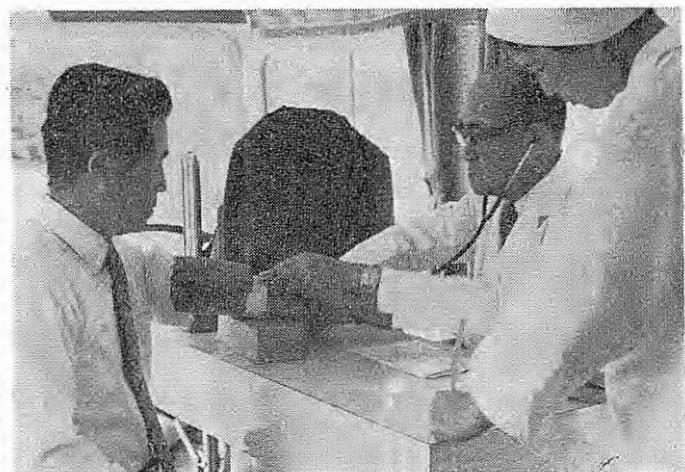

輸血用の血液は、医学の進歩、交通事故の激増などによって、近年急速にふえています。

県赤十字血液センターの、献血車が各市町村を廻り採血を行なっております。

先月九日当村にも来村し各事業所を廻り採血を行ないましたが二五名の方達が愛の献血をされました。

献血された血液は県内各地の病院、医院等に入院されておる患者さんのために使われます。献血は、親せき、知人、友人、献血するもの(お見舞献血)と相手を選ばずに篤志として献血するもの(篤志献血)があります、いづれも血液型は問いません。

献血された方には献血手帳をお渡しいたします。もし、あなたやご家族、知人、友人の方に万一輸血が必要になった時は、この手帳を病院にお出し下さい。いつでもどこでも輸血の血液が得られることになっております。

献血された方には献血手帳をお渡しいたします。もし、あなたやご家族、知人、友人の方に万一輸血が必要になった時は、この手帳を病院にお出し下さい。いつでもどこでも輸血の血液が得られることになっております。

県民生活実態調査

福島県では、七月二十日を期して県民生活実態調査を行います。

この調査は、くらし、仕事、生活環境など県民の生活を向上するための調査と、お年寄りのしあわせのための調査を行うものです。

調査による個人の秘密は固く守られますので、もし統計調査員がお宅に伺いましたら、お配りする調査票にはありのまゝをご記入くださるようお願い致します。

で献血を希望される方は保健所または役場(衛生係)にお問合せください。写真は五月九日献血車来村の際のもの



梅雨時です

太陽にあてましょう

マナタ 其の他

品質表示いかに

活用したら

よいでしようか



消費者のために

第3号

品質表示は、商品を買う際にもつとも目的に適した商品を手引と選ぶための手引きとなりますし、また上手な使い方をするための参考ともなります。

例えば、「アセテート」と表示のあるものは中性洗剤で洗たくする必要があり、ナイロンと表示のあるものは高い温度でアイロン掛けはできません。また塩化ビニール製品には熱湯は禁物です。

消費者がより賢くなるためにはこれらの商品知識を進んで勉強することがぞまれます。

これらの表示事項からは、ただ単にその表示された内容だけでなく、その商品の特性、用途、使用方法なども読みとることが出来ます。

しかしこれを充分に読みとるためには消費者の側にもある程度の商品知識が必要で

雑 詠 溝井 一 郎

四ツ角に風一陣が吹きもたる紙くずなど
をころがしながら
遠雷の音がときじく聞えきて庭の月光明
るかりけり
事務室に娘が生けくれし菊の花にはかに
秋の気配を感ず
歛用ゆることもなくなり若きらが大農機
具の借金に悩む
雪の日は客あしにぶく事務室にストーブ
は温くもえ熾りをり

夏 近 し

拙 郎

青嵐暮れゆく庭に残りをり
峽の田に小雨しづかに蝌蚪生る
採石の発破の音や春霞
子等のみちそれれひらげ山桜
炭焼のかまどのあとの朴の花
糠雨のひねもす桑の芽を育て
花冷の襖へだてて妻の咳
阿武隈の瀬より夕冷いいたりけり
春雨の庭をみださず降りきたる
ためらひてひと日のばせばなき歳



一口医学

皮膚病 と衣類

がんこな皮膚病に悩んでいる人が下着をちがう繊維のものに替えたら、うそのようになおった例があります。

合成繊維は製造工程で使われる強酸、ホルマリンなどが布地に残っていることがありますが、木綿などでもシワや縮みを防せたりするために、最近はいろいろの薬品で処理しています。

これらの薬品の中には、肌を刺激するものや、汗などに溶けてアレルギー性の病気を起こすものもあります。

皮膚の弱い人、皮膚病のある人などは、直接肌につける



部 落 死亡者氏名 年令 世帯主名 続柄
川 須藤新太郎 (66) 主 祐完の父
岩 大竹長作 (76) 主 武雄の父
龍 三吉泰人 (63) 主 重敬の養父
南 小原ワカ (78) 主 久雄の養母
南 近内ミノ (61) 主 玉喜の母
北 矢吹辰義 (45) 主 タツの夫

ご逝去お悔み申し上げます

(五月分の死亡届書から)

部 落 出生児氏名
川 高 熊田義英 世帯主名 清義 続柄 孫
小 首藤幸恵 子 勝利 孫の二女
中 新 国あ い 正 行 孫の長女
野 高 林裕美 子 浅 剛 男 孫の長女
野 口美保 子 信 次 孫の長女
岩 大 野竹未子 子 キ 次 孫の長女
岩 湯 野 奈緒美 子 栄 助 孫の長女
龍 小 沢 啓二 子 要 次 孫の長女
南 大 塩 幸 啓二 子 清 正 孫の長女
南 大 塩 幸 啓二 子 清 正 孫の長女
北 石 野 真 紀 子 弘 正 孫の長女
山 石 森 貞 弘 子 貞 正 孫の長女

寿

お誕生おめでとう ございます

(五月分の出生届書から)

ぞうきん寄贈
手まめに縫った「ぞうきん」をこのほど須釜小学校に八十枚、須釜中学校に七十枚を贈り、児童生徒から感謝されている。

大字吉字宮ノ前の森フヨリ(76)さんは、毎日暇をみて