広報
たまかわ
2015 5
No.585
http://www.vill.tamakawa.fukushima.jp

石森村長3期目初登庁

4月30日に初登庁した石森村長は、笑顔で職員から花束を受け取ると、
多くの村民や村職員に盛大な拍手で迎えられました。

新たな使命感と責任感を胸に

活力ある元気な村づくりを目指して

石森村政
３期目スタート

任期満了に伴う玉川村長選挙の投票が４月26日に行われ、即日開票の結果、石森春男氏（64歳）が３期目の当選を果たしました。

翌27日には、当選証書付与式が役場正庁で行われ、村選挙管理委員会委員が見守る中、岡部勝良委員長から石森氏へ当選証書が手渡されました。

決意を新たに

この度、村民の皆様の理解あるご支援を賜り引き続き村政を担わせていただくことになりました。もとより浅学非才の身でありますが、強い使命感と責任感を持って重責を担わせていただきたいと思います。

私は、２期８年間、皆様との対話による村づくりを基本として財政健全化に務めると共に東日本大震災並びに福島第一原発事故の復旧・復興に取り組んでまいりました。村制施行60年が経過し、問題や課題が山積しておりますが、村民の皆様との協働により活力ある元気な村づくりを目指し、玉川を大いなる飛躍へと導くことができるよう決意を新たにしています。

当選証書を受け取る石森村長

私が目指す活力ある元気な村づくり

1．少子化対策と人づくり

- 基礎学力向上のため教育支援員の配置と教育環境施設の整備充実
- たまかわっ子誕生祝金の創設
- たまかわっ子子育て支援給付金の創設
- 保育所、幼稚園一体型施設の建設並びに運営
- 幼稚園授業料無料化の実施

2．快適で安心して暮らせる村づくり

- 農業集落排水事業の新規地区の取り組み
- 新たな水源を活かした上水道事業の取り組み
- 定住促進補助金事業の創設による活性化

3．活力ある村づくり

- 農業振興並びに農家所得向上の取り組み
- 商工業振興と地域活性化対策の取り組み
- 女性の積極的な社会参画の推進
- 地域交流活性化事業の推進
- 福島空港利活用促進対策の取り組み

就任式

４月30日、村就業改善センターで石森村長の就任式が行われました。

式では、職員を代表し草野亀雄副村長、村議会を代表して須藤利夫議長が、それぞれ歓迎のことばを述べました。

続いて石森村長が出席した職員を前に、「村職員としての使命感を持ち、信頼される職員を目指し、ポジティブな考えで行政推進に当っていただきたい」とあいさつしました。

石森村長の任期は、４月30日から平成31年４月29日までの４年間です。

就任式で職員を前にあいさつする石森村長

『玉川村認定こども園（仮称）』基本・実施設計が完了

※完成イメージ図：たまかわ文化体育館南側造成地（川辺字金波地内）

玉川村の子育て支援のシンボルとなる幼保一体型施設の実現を目指して社会福祉法人玉川村社会福祉協議会に建設運営を移管し、基本設計・実施設計を進めてきました。

平成27年1月下旬に施設の基本・実施設計が完了しましたので、その概要についてお知らせします。

基本・実施設計の概要

①木造1階建て。各保育室は全て南向きにし、光をたくさん取り込める構造になっています。

②廊下天井にも光を取り入れる窓を設置し、建物内部全体が明るくなるように設計しています。

③保育部分・幼稚園部分には、それぞれ多目的室を設置して、子ども達が自由に遊び回れる環境を提供します。

④約290㎡の遊戯室を設け、室内で遊ぶ空間、さらには発表会や式典等に対応できるようにしています。

⑤冷房・床暖房を完備し、1年を通して子ども達が快適に過ごせる環境を提供します。

⑥園庭は、園舎南側に設置し、太陽の光を浴びて元気いっぱい遊べる広い面積を確保しています。

⑦安全・安心のため、園周辺にはフェンスや監視カメラを設置し、出入り口の管理等を徹底します。

計画規模

- 地上1階建て
- 木造一部RC造
- 延床面積2,873.30㎡
- 敷地面積8,862.25㎡

平成27年3月27日に建設工事に係る入札を行い、施工業者が決定しました。今後は、平成28年4月の開園に向けて工事が行われていきます。

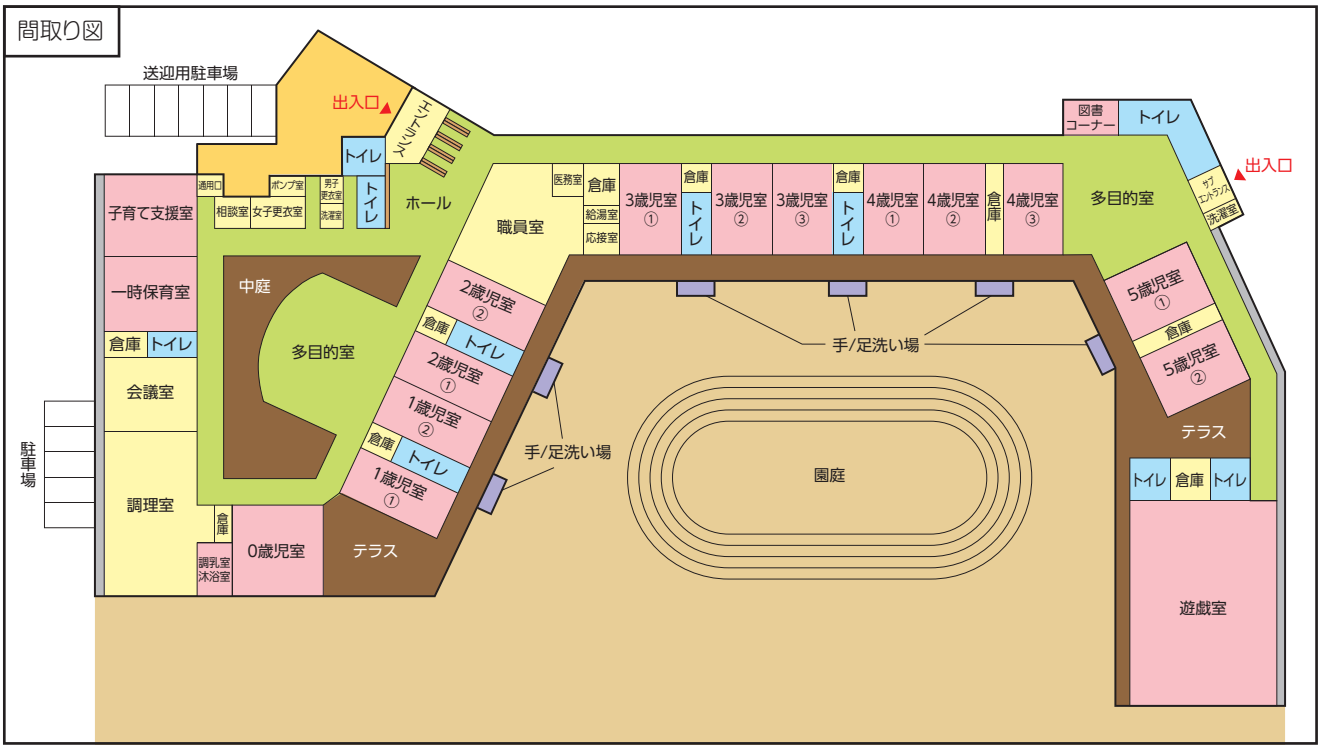

決まりました

平成27年度の行政区長と各種団体等の代表者が決まりました。

第1回区長会が4月6日、村就業改善センターで開かれ、石森村長から11名の各行政区長に委嘱状が交付されました。

区長会長に小針敬人さん（北須釜）、副会長に塩澤邦章さん（岩法寺）、社

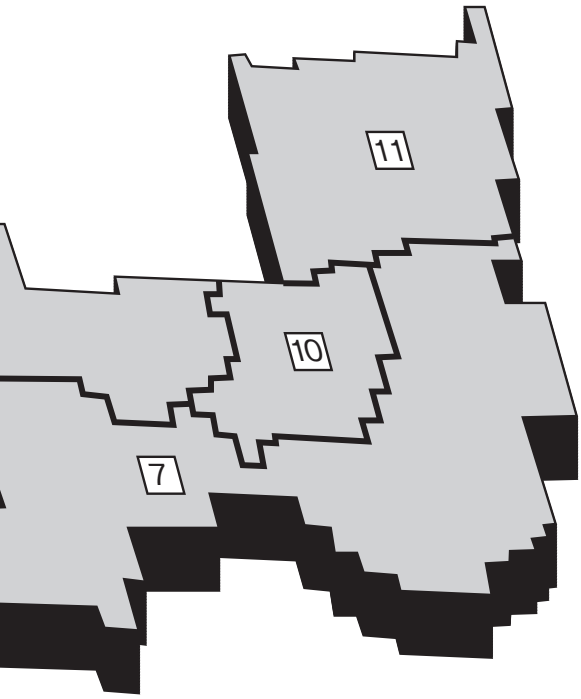

○青井沢上組長	鈴木　好市	6戸
○青井沢下組長	馬上　　肇	8戸
○河　平　組長	佐久間　昇	9戸

7 南須釜区　246戸

区長:小原　隆

消防分団長　八木克明

副区長　増子　明
老人クラブ会長　大野勝雄
青年団長　塩澤達也

8 北須釜区　128戸

区長:小針敬人

消防分団長　瀬谷輝賢

副区長　水澤俊造
老人クラブ会長　瀬谷武義
青年団長　草野光悦

9 吉　区　65戸

区長:矢吹昭夫

消防分団長　須釜清三

副区長　鈴木日出夫
老人クラブ会長　森　清重
青年団長　矢吹凌太

10 山小屋区　36戸

区長:石森　守

消防分団長　石森春光

副区長　石森健一
老人クラブ会長　石森　勇
青年団長　松山希望

11 四辻新田区　45戸

区長:塩田　茂

消防分団長　塩田　誠

副区長　塩田徳男
老人クラブ会長　須田幸平
青年会長　石井友一

地域の皆さんと行政を結ぶ

平成27年度

行政区役員が

会教育委員に矢吹昭夫さん(吉)が選出されました。

なお、村老人クラブ連合会長には、矢部玄信さん（川辺）が引き続き選出されております。

これから1年間、地域の皆さんと行政とを結ぶパイプ役としてお世話になります。

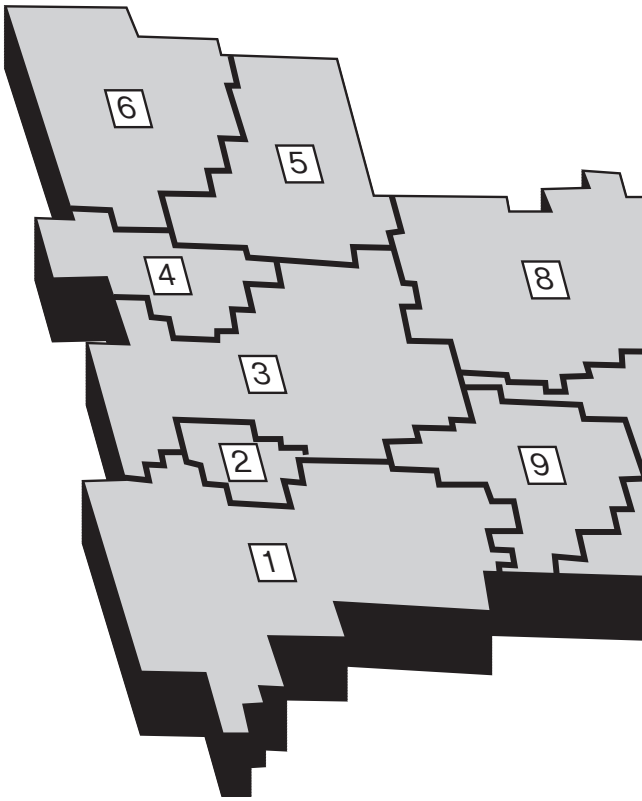

1 川辺区　275戸

区長:須藤久一

消防分団長
山崎嘉郎

副区長
草野泰秋

老人クラブ会長
矢部玄信

2 蒜生区　108戸

区長:眞弓勝昭

消防分団長
西牧　聡

副区長
大越正広

老人クラブ会長
佐藤貞雄

3 小高区　272戸

区長:溝井源二

消防分団長
首藤賢司

副区長
車田利重

老人クラブ会長
溝井貞光

4 中　区　175戸

区長:高林浅松

消防分団長
高林浅哲

副区長
角田守之

老人クラブ会長
永林惠治

5 岩法寺区　210戸

区長:塩澤邦章

消防分団長
大竹正人

副区長
佐久間義重

老人クラブ会長
佐久間英一

青年団長
石森翔也

6 竜崎区　177戸

区長:佐藤　昇

消防分団長
小林浩士

副区長
小林一雄

老人クラブ会長
湯澤英雄

玉川村に住もう！

玉川村では、住宅取得を奨励し、定住の促進及び人口の増加を図り、人々が集う豊かで活力あるまちづくりのため、村内に新築住宅を取得した方に、補助金を支給する新たな制度「定住促進補助金」を平成27年4月1日よりスタートしました。

村に定住する新築住宅取得者に

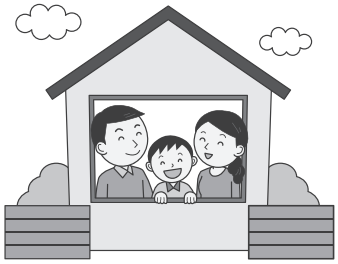

基本額 **30万円**

15歳未満1名につき **15万円加算**

転入者に **40万円加算**

補助します！

■補助対象者

村内に定住する意思をもち、新築住宅（平成27年４月１日以後に契約締結）を平成32年３月31日までの間に取得した方、または、人の居住の用に供してない住宅（建売住宅）を平成27年４月１日以後に売買契約を締結して取得した方で、下記のいずれにも該当する方を対象とします。

①新規取得した住宅の所有者であること。
②同居する世帯員全員が、所在地に住民登録をしていること。
③同居する世帯員全員に市町村税等の滞納がないこと。
④５年以上継続して対象住宅に居住する意思があること。
⑤同一世帯及び同一区画でこの補助金を支給されていないこと。

■申請手続き

補助金の交付を受けようとする方は、次の書類を添えて役場産業振興課まで提出してください。

①定住促進補助金交付申請書（様式第１号）
②世帯全員の住民票の写し
③転入者加算を受ける場合は、転入を確認できる書類（戸籍の附表、または前住所地の住民票除票の写し）
④誓約書（様式第２号）
⑤市町村税等納税証明書（様式第３号）
⑥登記事項証明書
⑦請負契約書の写し、または売買契約書の写し
⑧その他村長が特に必要と認める書類

■申請受付期間

平成27年４月１日～平成32年３月31日

▶問い合わせ先
役場産業振興課　☎0247-57-4629

玉川村プレミアム商品券販売のお知らせ

玉川村商工会では、地域住民生活等緊急支援のため、地元消費による地域経済活性化を図ることを目的に、お買い得商品券「玉川村プレミアム商品券」を発行します。

この商品券は、1,000円券12枚（12,000円分）を１セットとし、１セットを10,000円で6,600セット販売します。

なお、商品券の購入限度は、1人につき20セットまでです。

商品券に係る詳しい内容については、玉川村商工会までお問い合わせください。

◆商品券の販売期間
平成27年6月1日（月）から完売次第終了

◆商品券の使用期限
平成27年6月1日（月）から
平成28年1月20日（水）まで

▶問い合わせ先
玉川村商工会　☎57-2250

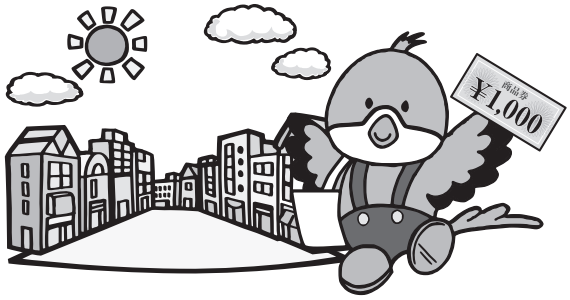

たまかわっ子誕生祝金スタート

第1子誕生より祝金を贈ります

村では、子どもの誕生を祝福し健やかな成長を願い、子育てを応援するため、平成 27 年4月1日より新たな『たまかわっ子誕生祝金』制度をスタートしました。

以前は、第3子に 10 万円、第4子から 20 万円を支給しておりましたが、4月より第1子から祝金を支給します。

●支給を受けられる方

祝い金は次の要件を充たしている父または母に支給します。

(1) 子どもの誕生前、引き続き１年以上玉川村に住所を有し、現に居住していること。
(2) 子どもの誕生後、引き続き３か月以上玉川村に住所を有していること。
(3) 第２子以降については、兄姉が同居していること。
(4) 父及び母に、村税等に未納がないこと。

※玉川村に対して納付すべき村税等（村税、保育料、使用料等）に滞納がある場合は支給できません。

●祝金の額

第１子：10 万円　　第２子：20 万円　　第３子以降：50 万円

●申請手続き

出生届のため来庁された際に、健康福祉課窓口で案内いたします。

(1) たまかわっ子誕生祝金支給申請書
(2) 印鑑
(3) 申請者名義の預金通帳
(4) 村から送付された申請案内通知

※対象児の出生の日から３か月経過後１年以内に申請してください。

●支給時期

申請のあった月の翌月に支給いたします。

▶問い合わせ先
役場健康福祉課
☎57−4623

ぼくも！わたしも！虫歯がないよ！

今年度1回目の3歳児健診が、4月24日、村保健センターで行われました。

健診項目の歯科検診の結果、虫歯が1本もなかった7名のおともだちを紹介します。

（順不同。【　】は保護者と地区名）

澤口遥太（はるた）くん
【昌裕：川辺】

塩田茉音（まいん）ちゃん
【孝典：四辻新田】

熊田涼介（りょうすけ）くん
【雄一郎：竜崎】

堀越伶奈（れな）ちゃん
【司：南須釜】

堀越佑奈（ゆな）ちゃん
【司：南須釜】

須藤花歩（かほ）ちゃん
【祐樹：川辺】

溝井絢加（あやか）ちゃん
【修一：小高】

新規認定農業者を認定

農業経営改善計画認定書交付式

3月30日、役場正庁において、玉川村農業経営改善計画の認定書交付式が行われました。

式では、認定農業者協議会の小針金之会長も同席し、石森村長より今回新たに認定農業者となった7名に認定書が交付されました。

認定者は次のとおりです。（敬称略）

○髙林浅光（中）○吉田今朝雄（川辺）○車田覚藏（小高）○小林喜裕（竜崎）○阿部金四郎（南須釜）○円谷兼一（同）○八木喜孝（同）

交付式に出席した新規認定農業者の皆さん

村交通教育専門員に石森和二さん

交通教育専門員に委嘱された石森和二さん

4月1日付けで、石森和二さん（山小屋）が交通教育専門員として石森村長から委嘱されました。

2期目となる石森さんは「村民と協力し合い、交通事故の無い村にできるよう、交通指導に努めたい」と抱負を語ってくれました。

任期は3年間で、高齢者をはじめ、児童生徒及び園児に対する交通安全指導など交通安全教育活動に従事されます。村の安全・安心のためよろしくお願いします。

みんなで作ったよ

空港公園事業「鯉のぼりづくり」

4月16日、県都市公園・緑化協会福島空港公園事務所主催による季節の伝統行事に親しむ「鯉のぼりづくり」が福島空港公園エアフロントエリア管理棟で行われました。

すがま幼稚園年長組の園児が参加し、ペーパークラフトとクレヨンを使って小さな鯉のぼりを作ったほか、大きな布製の鯉のぼりに折り紙のうろこを仲良く貼り付けました。

完成した鯉のぼりを見上げながら園児たちは、童謡「こいのぼり」を大きな声で楽しく歌いました。

こいのぼりづくりを楽しむ園児たち

児童の交通安全に一役

宗形浩さん横断旗寄贈

玉一小児童に横断旗を手渡す宗形さん（左端）

毎年村内の各学校・幼稚園に横断旗を寄贈している南須釜出身で郡山市の新聞販売店経営・宗形浩さんが、今年も横断旗150本を各学校へ贈りました。

4月21日、玉川第一小学校で贈呈式が行われ、宗形さんから「児童の交通安全に役立ててください」と同校児童らへ横断旗が手渡されました。横断旗は、児童の登下校をはじめ交通安全活動等に活用させていただきます。

仲間と共に白熱した試合

優勝を果たした泉中ソフトボール部

中体連石川支部春季大会

4月25日、第53回中体連石川支部春季大会が玉川村及び石川町の各会場で行われました。今年度最初の公式戦、選手たちは観客の声援を浴びながら、白熱した試合を繰り広げました。

村内中学校の大会結果は次のとおりです。

▶ソフトボール 優勝:泉中
▶野球 3位:須釜中
▶バレーボール 2位:泉中、3位:須釜中
▶卓球男子 3位:泉中　▶卓球女子 3位:泉中

防犯灯で安心照らす

東北電力防犯灯寄贈式

4月15日、役場村長室で発光ダイオード防犯灯10基の寄贈式が行われ、鈴木一夫東北電力須賀川営業所長と尾形丈男ユアテック須賀川営業所長が石森村長に目録を手渡しました。

こちらは、地域の明るいまちづくりを支援するとともに、村制施行60周年を迎えた記念として寄贈されたもので、防犯灯10基のうち5基はユアテックが無償で取り付け工事を行い、設置場所は各行政区の要望等を踏まえて、今年度中に設置されます。

目録を手渡す鈴木所長(中央)と尾形所長(左端)

村民の安全安心を見守る

村民のため活動するこぶし隊全体会

たまかわこぶし隊全体会

4月6日、村就業改善センターにおいて、村内の交通事故や犯罪を未然に防ぎ、地域の安全安心のため日夜活動している「たまかわこぶし隊(車田信彦隊長)」の全体会が開催されました。

全体会では、石川警察署員から村内の交通事故と犯罪状況等の対策について講義があり、その後各期に展開される交通安全運動や防犯のための活動計画案が示され、承認されました。

村民の安全安心のためご尽力いただきます。

除草剤散布をボランティアで

玉川村建設協力会

玉川村内の建設業6社でつくる玉川村建設協力会(小山田弘会長)が、平成27年度の「玉川村花いっぱい運動」(参加37団体)の事前準備として、村内の各植栽箇所で除草剤の散布作業を行いました。

この作業は、建設協力会が毎年ボランティアで行っています。花いっぱい運動は、多くのボランティアの皆さんの協力のもと、毎年、村内は綺麗な花で彩られ、ドライバーや村内を訪れる人々の心を和ませています。

県道沿いで散布作業を行う会員

健幸（けんこう）だより

私たちの体は何で出来ているでしょうか？

たしかに、骨も筋肉も細胞も、私たちの体を支えています。では、その骨や細胞は何から出来ているのでしょうか…。

私たちの体は、私たちが食べている食べ物で出来ています

食べ物にはいろいろな成分が含まれています。その中で私たちが健康に生きて成長するために必要な成分のことを『栄養素』と言います。栄養素は大きく、【糖質・脂質・タンパク質・ビタミン・ミネラル】の５つに分けられます。これらの栄養素が柱となって私たちの体を支え、調子を整えたりしています。

毎日食べている食べ物によって私たちの体はつくられているのです。みなさんは、毎日自分の体のことを考えながら食事をしていますか？

▶健康に関する問い合わせ先　保健センター　☎37-1024

クックちゃん文庫から お知らせ

★今月の新着オススメ本　【クックちゃん文庫（公民館内）☎57-4632】

火花
又吉　直樹　著

お笑い芸人二人。奇想の天才である一方で人間味あふれる神谷、彼を師と慕う後輩徳永。笑いの真髄について議論しながら、それぞれの道を歩んでいる。神谷は徳永に「俺の伝記を書け」と命令した。彼らの人生はどう変換していくのか。人間存在の根本を見つめた真摯な筆致が感動を呼ぶ！「文學界」を史上初の大増刷に導いた話題作。

空の走者たち
増山　実　著

2020年４月。陸連から発表された東京五輪女子マラソンの日本代表３名の中に、円谷ひとみの名があった。若手記者の田嶋が７年前この少女にあったのは、福島県須賀川市。1964年東京五輪マラソンで銅メダルを獲得した円谷幸吉とウルトラマンの生みの親、円谷英二の故郷であった。陸上をやめ、やりたいことが見えず暗中模索する円谷ひとみがなぜ、日本を代表するランナーにまで成長できたのか。

福島県立図書館の移動図書館「あづま号」がクックちゃん文庫に来館しました！

「あづま号」は年に２回、各市町村の図書館を巡回し県立図書館で所蔵する本の貸出を行なっています。クックちゃん文庫では、“県立図書館巡回図書コーナー”を設け、約500冊お借りした小説や実用書、絵本や児童書など貸し出しを行なっています。

次回の巡回は１２月を予定しています。

お知らせ

Information

○総　務　課
57−4621
○住　民　課
57−4624
○須釜支所
57−2061
○税　務　課
57−4622
○会　計　室
57−4625
○健康福祉課
57−4623
○保健センター
37−1024
○産業振興課
57−4627
57−4629
○農業委員会
57−4628
○地域整備課
57−4626
57−4631
○議会事務局
57−4630
○教育委員会
57−4633
○公　民　館
（文化体育館）
57−4632

2015 春の福島空港まつりより（5月3日）

村職員募集のお知らせ

平成28年度の玉川村職員（大学卒程度）の採用候補者試験を次のとおり実施します。

●試験職種　行政

●採用予定人員　若干名

●受験資格

昭和60年4月2日から平成6年4月1日までに生まれた者。（学歴は問いません）

●試験方法

□第1次試験

教養試験・専門試験・適性検査

□第2次試験

面接・小論文・集団討論（第1次試験合格者に別途通知します）

●試験期日

平成27年7月26日（日）

●試験場所

県立福島工業高等学校（福島市森合字小松原1）

※申込者数により他会場となることがあります。

◆申込用紙の請求

役場総務課で交付します。

◆申込の受付期間

平成27年5月28日（木）から平成27年6月26日（金）までに役場総務課に提出してください。郵便による申込書提出の場合は、6月24日（水）までの消印のあるものに限ります。

▼問い合わせ先

総務課 総務係

☎57−4621

「子どもの人権110番」強化週間

法務省人権擁護局及び全国人権擁護委員連合会は、6月22日から28日の7日間、全国一斉「子どもの人権110番」強化週間として、いじめや嫌がらせ、虐待、体罰など子どもの抱える人権問題について、電話相談を実施します。

相談は無料で、秘密は守られます。人権擁護委員及び法務局職員が対応しますので、お気軽にご利用ください。

▼期間

6月22日（月）〜6月28日（日）

▼時間

午前8時30分〜午後7時

※6月27日（土）・28日（日）は午前10時〜午後5時

▼電話番号

0120−007−110（フリーダイヤル）

▼問い合わせ先

福島地方法務局人権擁護課

☎024−534−1994

村自衛官募集相談員に阪本さんを委嘱

阪本良雄さん（竜崎）

このたび玉川村自衛官募集相談員として、阪本良雄さん（竜崎）に村長並びに自衛隊福島地方協力本部長の連名による委嘱状が交付されました。

任期は平成29年3月31日までの2年間で、自衛官募集に関する環境作り、情報提供や入隊予定者に対する激励、問題解決の援助・支援活動を行います。

▼問い合わせ先

自衛隊福島地方協力本部

白河地域事務所

☎0248−24−0372

広報たまかわ4月号の訂正とお詫び

広報たまかわ4月号4ページに掲載の「村民一人あたりの予算」において誤りがありましたので、お詫びし訂正させていただきます。

■訂正箇所

【誤】村民一人あたりの予算「98,232円」

【正】村民一人あたりの予算「572,603円」

中体連石川支部春季大会より（4月25日）

年金

国民年金保険料 学生納付特例のお知らせ

学生納付特例制度は、学生の方が申請により保険料の納付が猶予される制度です。

この制度を利用することで、将来の年金受給権の確保だけでなく、万一の事故などにより障害を負ったときの障害基礎年金の受給資格を確保することができます。

＜対象となる方＞

大学（大学院）、短大、高等学校、高等専門学校、専修学校等に在学する学生で、学生納付特例を受けようとする年度の前年の所得が基準以下の方または失業等の理由がある方です。

■申請できる期間

過去期間は申請書が受理された月から2年1カ月前まで、将来期間は年度末まで申請できます。ただし、1枚の申請書で申請できるのは、4月から次の年の3月までの12カ月間となります。

■添付書類

・年金手帳のコピーと学生証のコピーまたは在学期間がわかる在学証明書（原本）を添付してください。
・失業等の理由により申請を行う場合は、失業した事実が確認できる書類を添付してください。

▶問い合わせ先

郡山年金事務所　024-932-3434

監査委員に 圓谷信幸さんを選任

村の監査委員に圓谷信幸さん（川辺）が4月26日付けで再任され、4月15日に選任書の交付式が村長室で行われました。

圓谷さんは「忌憚のない意見を述べ、業務の遂行にあたりたい」とあいさつしました。

監査委員は、地方自治法及び地方公営企業法に基づき、財務に関する事務や予算執行等が適正に行われているか、監査や検査を行っています。

監査委員に再任された圓谷信幸さん

文芸 literature

短歌詠草集

庭隅に咲いた小さなミスミ草　香る一輪はわれを慰む
吉田ハツ子

激痛に死にたいと洩らす病友にかつてのわれを置き換えて見る
小針　ミサ

ベランダに鳴る風鈴が呼ぶがごとわれをめぐれるあきあかねの数
草野ケサ子

人生を花に映して見ている日短くも　又意義をあらしめ
大木　淑子

育てたる苦労の甲斐か孫たちに　今は囲まれ至福の夫
小豆畑茂登

庭に来る小鳥でさえや老母のやさしさ知りて　巡りに遊ぶ
芳賀多美子

嫁入りの箪笥の鏡に夢のあり秘かに覗きて今日も愉しむ
小木　紀恵

なにがなし試してみると上りきし山路に匂う山蘭の花
須藤　洋子

仔牛には仔牛の主張駆けめぐり乳を求めて母体離れず
板橋　幸恵

名分の無き戦争はしなかったその主張さえ出来ぬ　政治家
一平　子

さるなし俳句会四月句会吟詠

針の先ほどの幸せ　梅真白
仁

仰ぎ見る二段田桜　空に映え
由記

根を岩にあずけて咲くや糸桜
真知

初音聴き背伸びしてみる厨窓
今朝

岩走る　垂水（たるみ）の天の芽吹きかな
公

花冷えや　鼻取り地蔵の赤帽子
美枝

想い出も共に浮かべて花筏（いかだ）
仁美

４月の出生届出はありませんでした

おくやみ申し上げます

（4月届出分）

地区名	死亡者	世帯主名
小高	佐藤忠一	忠一
岩法寺	小林芳子	喜作
〃	吉田勝徳	勝徳
吉	佐藤喜美子	計一

寄付ありがとうございます

次の方々から社会福祉活動資金として寄付をいただきました。厚く御礼申し上げます。
（村社会福祉協議会：4月受領分）

小高　須藤悦寛様
〃　佐藤廣様
岩法寺　小林和良様
吉　佐藤計様

5月１日現在の村のようす

（前月比）

世帯数	2,081戸	（＋17戸）
人口	6,828人	（＋17人）
男	3,384人	（＋5人）
女	3,444人	（＋12人）

6月1日（月）は、自動車税の納期限です

自動車税は、毎年４月1日現在で運輸支局の登録名義人である所有者（割賦販売による購入の場合は使用者）が納めることになっています。

●納期限に必ず納めましょう！
●納期限までに納められないご事情がある方は、下記問い合わせ先までご連絡ください。

※自動車税の減免制度
一定の要件に該当する障害のある方のために使用される自動車については、納税義務者の申請により自動車税が減免される制度がありますので、6月1日までに申請してください。

▶問い合わせ先
県中地方振興局 県税部 課税第二課
☎024-935-1261

福島空港公園事業「鯉のぼりづくり」より（4月16日）

『出前講座』のご案内
～金融犯罪被害防止のために～

福島財務事務所では、地域のコミュニティ活動や各種団体の会合などにお伺いし、「なりすまし詐欺」などの金融犯罪被害に巻き込まれないよう、日頃から注意していただきたい内容などを、わかりやすくご説明いたします。

▶問い合わせ先
福島財務事務所 理財課　☎024-535-0303

『多重債務相談窓口』のご案内

福島財務事務所では次のような相談を受け付けています。一人で悩まずご相談ください。
○返済しきれない借金に関すること
○貸金業者や、いわゆる「ヤミ金融」に関すること
○不正に利用されている預貯金口座に関すること

■相談窓口　福島財務事務所 理財課
（多重債務相談窓口直通）
☎024-533-0064
■受付時間　月曜日～金曜日（祝日、年末年始除く）
8:30～12:00、13:00～16:30

ご存知ですか？はかりの定期検査！

適正な計量の実施を確保するため、平成27年度特定計量器定期検査が実施されます。
商店、工場、病院、調剤薬局、直売所及び事業所等で、取引又は証明に使用されている「はかり」は、計量法によりその正確性を確認するため検定証印の付いた「はかり」を使用し、２年に1回の定期検査を受けなければなりません。
はじめて検査を受けられる方は、その「はかり」がどのような種類なのか確認しますので、役場産業振興課（☎57-4627）まで連絡ください。

■集合検査日　7月10日（金）
9:00～12:00
■集合検査場所　玉川村役場駐車場

2015 6 June

日	月	火	水	木	金	土
	1 ●特設人権相談所 （10:00玉川村役場） （10:00須釜公民館） ●クックちゃん文庫休館日	2 燃えるゴミ	3 延長窓口(～19:00) 資源ゴミ:東部 不燃ゴミ:西部	4 ●(元)ラージボール卓球 (9:30文体)	5 ●6･7ヵ月児健康相談 (9:15保セ) ●1歳児健康相談 (13:00保セ) ●(元)3Bたいそう教室 (9:30文体) 燃えるゴミ	6 ●(元)骨盤呼吸教室 (14:00クラブ)
7 ●玉川村民球技大会 (休医)添田医院 (石川町)	8 ●いきいき教室 (13:30健た) ●クックちゃん文庫休館日	9 ●すくすく広場 ●(元)フラダンス教室 (9:30就改) ●(元)バドミントン (19:00文体) ●(元)ヨガ教室 (19:15文体) 燃えるゴミ	10 ●(元)きっずたいいく教室 (15:30村体) 延長窓口(～19:00) 資源ゴミ:西部 不燃ゴミ:東部	11 ●県南中体連総合大会 ●(元)ラージボール卓球 (9:30文体) ●(元)げんきUP教室 (13:30文体) ●(元)トレーニング教室 (19:00文体) ●(元)フットサル教室 (19:00体セ)	12 ●(元)プール教室 (13:30矢吹町温水プール) 燃えるゴミ	13 ●(元)骨盤呼吸教室 (14:00クラブ)
14 ●玉川村民球技大会予備日 (休医)ひらた中央病院 (平田村)	15 ●クックちゃん文庫休館日	16 ●すくすく広場 ●すくすくクラブ (10:00健た) ●(元)バドミントン (19:00文体) ●(元)ヨガ教室 (19:15文体) 燃えるゴミ	17 ●3～4か月児健診 (13:30公立岩瀬病院) ●(元)レクダンス教室 (13:30村体) ●(元)きっずたいいく教室 (15:30村体) 延長窓口(19:00) 資源ゴミ:東部 不燃ゴミ:西部	18 ●(元)ラージボール卓球 (9:30文体)	19 ●3歳児健診 (12:45保セ) ●1歳6ヵ月児健診 (13:00保セ) ●(元)3Bたいそう教室 (9:30文体) 燃えるゴミ	20 ●(元)骨盤呼吸教室 (14:00クラブ)
21 (休医)あつうみ内科医院 (玉川村)	22 ●いきいき教室 (11:00健た) ●クックちゃん文庫休館日	23 ●すくすく広場 ●(元)フラダンス教室 (9:30就改) ●(元)バドミントン (19:00文体) 燃えるゴミ	24 ●(元)レクダンス教室 (13:30村体) ●(元)きっずたいいく教室 (15:30村体) 延長窓口(～19:00) 資源ゴミ:西部 不燃ゴミ:東部	25 ●(元)ラージボール卓球 (9:30文体) ●(元)げんきUP教室 (13:30文体) ●(元)トレーニング教室 (19:00文体) ●(元)フットサル教室 (19:00体セ) 村県民税：第1期	26 ●(元)プール教室 (13:30矢吹町温水プール) 燃えるゴミ	27 ●(元)スポーツサロン (13:00文体他)
28 ●(元)骨盤呼吸教室 (14:00クラブ) (休医)ひらた中央病院 (平田村)	29 ●クックちゃん文庫休館日	30 ●すくすく広場 ●(元)バドミントン (19:00文体) ●(元)ヨガ教室 (19:15文体) ●クックちゃん文庫休館日 燃えるゴミ		◆玉川村虐待防止センター専用ダイヤル ☎080-5220-4623 ※毎日24時間体制で虐待にかかわる通報（連絡）や相談を受け付けています。		●休日当番医の診療時間は、午前8:30～午後4:30までとなっています。 ※須賀川地区の在宅当番医は、須賀川市保健センター内の休日夜間急病診療所で診察しています。 ☎0248-76-2980 須賀川市諏訪町67-1

●(休医)‥休日当番医　●(元)‥元気スポーツクラブ　●文体‥文化体育館　●クラブ‥文化体育館クラブハウス　●保セ‥保健センター
●健た‥健康の駅たまかわ　●村グ‥村民グラウンド　●就改‥就業改善センター　●村体‥村民体育館　●体セ‥体育センター

大きな桜の木の下で

金毘羅桜で園外保育

4月13日、いずみ幼稚園の年長組の園児たちが、小針竹千代さん（中）宅の金毘羅桜で園外保育を行いました。

金毘羅桜は、樹齢約300年の紅しだれ桜で、開花とともに大勢の見物客が訪れる玉川村のお花見スポットです。

園児たちは、春空の下、金毘羅様を奉るお堂をお参りしたり、おおきな〝桜〟の木に触れて元気とパワーをもらっていました。

花見を楽しむ園児たち

広報紙に掲載された写真が欲しい方は
総務課広報広聴係（57−4621）まで

TAMAKAWA MOBILE
玉川村モバイルサイト

VEGETABLE OIL INK
この広報誌は環境にやさしいインキと再生紙を使用しております。

発行／福島県石川郡玉川村大字小高字中畷9　玉川村役場　編集／総務課　☎(0247)57-4621　印刷／㈲和田印刷（毎月15日発行）